Fundación Occident

25 años de alianzas para construir nuevos futuros

Informe de actividad 2023

Occident Fundación

Índice

01
Presentación 04

02
25 años de proyectos compartidos 06

03
Las cifras de 2023 08

04
Miramos al futuro con la investigación 10

05
El futuro que merecemos 14

06
Creamos sociedades más conscientes 18

07
Ampliamos las miradas del deporte 22

08
Las artes como instrumento de crecimiento individual y colectivo 26

09
Sus voces, nuestra razón de ser 30

10
Colaborar para juntos llegar más lejos 32

Fundación Occident

Presidente
Federico Halpern

Vicepresidenta
Laura Halpern

Director general
Ignacio Gallardo-Bravo

Subdirectora
Susana Codina

Técnico de Proyectos
Laura López

Técnico administrativa
Esther Jutge

Y nuestros colaboradores: unidades corporativas de GCO, socios en proyectos, voluntarios, equipos de apoyo a la gestión y comunicación de proyectos. Sois muchos, y os estamos profundamente agradecidos.

Federico Halpern

Presidente de Fundación Occident

En 2023, nuestra fundación cumplió 25 años. En estos años, hemos colaborado con organizaciones y personas de distintas especialidades en España y en otros países. Cerramos un ciclo, siendo ya testigos del futuro de las personas e iniciativas que hemos impulsado.

Pero miramos al futuro con ilusión renovada. Con el mismo compromiso y con un nuevo nombre: Fundación Occident. Seguimos comprometidos con el talento joven y con la igualdad de oportunidades, para hacer posibles los nuevos futuros que entre todos dibujamos.

Laura Halpern

Vicepresidenta de Fundación Occident

En este informe de actividad, hemos querido dar más voz y visibilidad a nuestros colaboradores y a los jóvenes artistas, científicos, deportistas, emprendedores y estudiantes a los que apoyamos.

Trabajamos también con mujeres que van a ser madres, con jóvenes que ponen su voz a las necesidades del planeta, con médicos que quieren la mejor salud para todos. Os invitamos a descubrirlos en estas páginas.

25 años de proyectos compartidos

- Empresa y docencia
- Investigación
- Acción social
- Promoción de las artes
- Deporte

En estos 25 años de Fundación Occident, han sido muchos los proyectos compartidos y muchas las historias. Tantos y tantas que no resulta fácil resumirlos. En esta breve cronología hemos destacado algunos proyectos que en su conjunto representan la diversidad de programas con los que nos comprometemos y organizaciones a las que apoyamos. Para descubrirlos todos, os animamos a que leáis este documento o nuestra web.

Fomento de la investigación sobre Empresa Familiar
IESE Business School
España

Formación y emprendimiento para personas con discapacidad
Fundación Prevent
España

Rehabilitación y construcción de escuelas
Manos Unidas
África

Apoyo a menores en situación vulnerable
Fundación Balia
España

Proyecto Deseos Cumplidos
Fundación Pequeño Deseo
España

Promoción de la música
Premio Concurso Internacional Maria Canals
España

Trofeo de Esquí Jesús Serra
Fomento del deporte y la formación
Cataluña

Becas de secundaria y universitarias
África Digna
Kenia

Becas universitarias
Universidad de Deusto
País Vasco

Concurso de fotografía científica Fotciencia
Fundación Española para la Ciencia y la Tecnología (FECyT)
España

Promoción de la música
Tu Ciudad se llena de Pianos
España

Recogida y distribución de alimentos
FESBAL - Banco de Alimentos
España

Derecho a la educación de la infancia vulnerable
Save the Children
España

Xpress Tennis Cup
Torneo infantil de tenis base
España

Proyecto Lluïsa Farré para la salud durante el embarazo y el parto
Ser Madre Ser Mujer
Senegal

Concienciación medioambiental y emprendimiento social con jóvenes
Save the Med
Islas Baleares

Estudio de la salud cardiovascular
CardioRed1 - Fundación FIC
Comunidad de Madrid

// 1998 • • • • 2003 • • • • 2008 • • • • 2013 • • • • 2018 • • • • 2023

Programa de captación de voluntarios
Cruz Roja
España

Fundación de Investigación Cardiovascular
Cataluña

Becas predoctorales
Universitat Ramon Llull
Cataluña

"Proyecto hombre": prevención y tratamiento de adicciones
Fundación Gizakia
País Vasco

Promoción del ciclismo
Equipo ciclista Seguros Bilbao
País Vasco

Formación médica y reducción de la mortalidad infantil
Médicos Sin Fronteras
África

Actividades para empleados y mediadores con discapacidad de GCO
España

Concurso de Poesía Jesús Serra
Promoción y difusión de la poesía
España

Programa de Investigadores Visitantes
Centro Nacional de Investigaciones Oncológicas (CNIO)
Comunidad de Madrid

Apoyo al talento investigador joven
Instituto de Investigación Biomédica de Lleida
Cataluña

Ayuda humanitaria
ACNUR
Ásia-Pacífico

Promoción de la música
Becas "¡Me Toca!"
España

Programa de Investigadores Visitantes
Instituto de Astrofísica de Canarias (IAC)
Canarias

Programa de Investigadores Visitantes
Centro Nacional de Investigaciones Cardiovasculares (CNIC)
Comunidad de Madrid

Programa de becas pre y post doctorales jóvenes investigadores
España

Circuito de la Copa de España inclusiva de esquí alpino
Centro de Deportes Inclusivos de Arán
España

Poetízate
Promoción y difusión de la poesía en las escuelas
España

Premios a la Investigación Jesús Serra
Investigación en alimentación, nutrición y salud
España

Las cifras de 2023

2.561.009 €
inversión

54
programas

51
organizaciones colaboradoras

Investigación
Empresa y docencia
Acción social
Deporte
Promoción de las artes
líneas de actuación

Cooperación internacional
Deporte inclusivo
Igualdad de oportunidades
Mejora de la salud
Protección del medioambiente
Talento joven
impulso

36.240
beneficiarios directos

3.546
participantes estudio salud cardiovascular

1.627
tenistas y padelistas

2.803
poetas

469
esquiadores

397
investigadores

19.592
madres

2.403
estudiantes

4.120
pianistas

570.323 €
inversión en programas de investigación

251.927 €
Inversión en programas de empresa y docencia

Acceso a la universidad
Emprendimiento
Hábitos saludables
Mentoría
apoyo a la formación

Alimentación, nutrición y salud
Astrofísica
Biomedicina
Cáncer
Salud
Talento joven
apoyo a la investigación

Concienciación medioambiental
Justicia alimentaria
Refugiados
Salud materno-infantil
Vulnerabilidad infantil y juvenil
apoyo a la cooperación y la sostenibilidad

418.531 €
inversión en programas de acción social

604.574 €
inversión en programas de promoción de las artes

Acceso a la cultura
Arte
Piano
Poesía
apoyo a las artes

Esquí inclusivo
Tenis inclusivo
Pádel
apoyo al deporte

709.746 €
inversión en programas de deporte

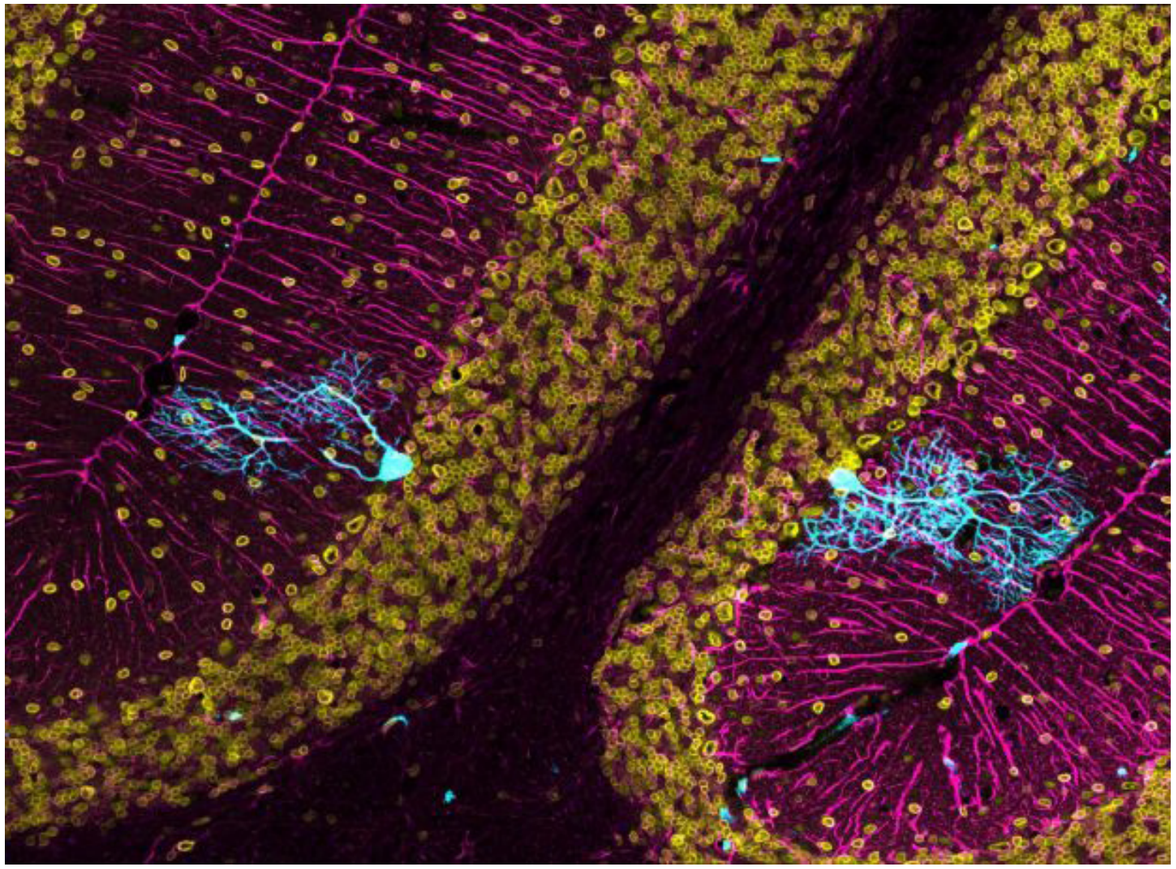

Investigación

Miramos al futuro con la investigación

Talento, colaboración e investigación. Qué mejores puntales sobre los que construir el futuro que queremos.

Desde siempre, colaboramos con centros de investigación de excelencia en España, apoyamos las carreras de investigadores jóvenes y buscamos nuevas maneras de conectar con los beneficiarios de esta investigación. Fotciencia, el certamen de fotografía científica que este 2023 cumplía 20 años, ha sido la punta de lanza de nuestros formatos divulgativos. Con motivo de otro aniversario, los cinco años de nuestros premios de investigación, sumamos un primer workshop sobre alimentación y salud. Con él, conectamos con asociaciones de médicos, enfermeras y nutricionistas, así como con asociaciones interesadas en alimentación vegana.

Imagen:
Pablo González Téllez de Meneses.
Ganador Fotciencia, Modalidad especial Año Cajal.

Los programas de investigación

Beca predoctoral & Apoyo investigadores posdoctorales **CNB-CSIC**

Proyecto Dean's Office, desarrollo personal científico en formación **Centro Nacional de Investigaciones Oncológicas (CNIO)**

Programa Investigadores Visitantes Fundación Occident **Centro Nacional Investigaciones Oncológicas (CNIO)**

Programa Investigadores Visitantes Fundación Occident **Centro Nacional Investigaciones Cardiovasculares (CNIC)**

Programa Investigadores Visitantes Fundación Occident **Instituto de Astrofísica de Canarias (IAC)**

PreveCardio, estudio epidemiológico de riesgo cardiovascular **CardioRed1 - Fundación Interhospitalaria para la Investigación Cardiovascular (FIC)**

Cátedra Cardiovascular Hospital Sant Pau. **Fundación Investigación Cardiovascular.**

Certamen de fotografía científica Fotciencia **Fundación Española para la Ciencia y la Tecnología (FECYT)**

Acompañamiento a jóvenes investigadores Fundación Occident **Instituto de Investigación Biomédica de Lleida**

Premios a la Investigación Jesús Serra

570.323 €
inversión

10
programas

8
organizaciones colaboradoras

397
investigadores

Alimentación
Nutrición y salud
Astrofísica
Biomedicina
Cáncer
Enfermedades cardiovasculares
apoyo a la investigación

Canarias
Cataluña
Comunidad de Madrid

17
ciudades

12
centros de investigación, universidades y hospitales

8
exposiciones fotográficas

406
participantes actos divulgación

3.546
participantes estudio PreveCardio

Alimentar la salud con la investigación

En 2023, los Premios a la Investigación Jesús Serra cumplieron 5 años. Un año más, con los premiados descubrimos investigaciones pioneras en alimentación, nutrición y salud. En la Universidad de Navarra, Maira Bes-Rastrollo estudia cómo debe ser una dieta vegana saludable. En Barcelona, Manuel Irimia, investigador ICREA en el Centro de Regulación Genómica, investiga los mecanismos moleculares que regulan la secreción de insulina.

Las cifras del programa

227.870 €
inversión

7
expertos jurado

Diabetes
Dieta vegana
apoyo a la investigación

43
candidaturas

2
premiados

33
centros

8
comunidades

Entender los riesgos para cuidar de nuestro corazón

El 80% de los accidentes cardiovasculares podrían prevenirse. Por eso, cuatro hospitales y 42 centros de salud de la Comunidad de Madrid trabajan juntos en el proyecto CardioRed que mejorará la atención cardiovascular de más de 1 millón de personas. Con el apoyo al estudio PreveCardio, nos sumamos a sus esfuerzos para reducir factores de riesgo como el tabaquismo y la hipertensión, pero también para abordar la prevención desde la equidad, a través de una campaña liderada desde los centros de salud.

Nuestro socio
CardioRed1, Fundación FIC

Las cifras del programa

37.950 €
inversión

4
hospitales

42
centros de salud

120
enfermeras

1M
población asistencial

3.546
participantes estudio

Nuevas miradas al universo

Nuestra colaboración con el Instituto de Astrofísica de Canarias (IAC) surge en 2014 para atraer a investigadores internacionales de primer nivel a este centro. El objetivo es promover nuevas líneas de investigación en la exploración del universo a partir de nuevas colaboraciones con investigadores jóvenes del IAC. Son ya 44 investigadores visitantes los que han participado en este programa, 10 de ellos en 2023.

Nuestro socio
Instituto de Astrofísica de Canarias

Las cifras del programa

10
investigadores

Astrofísica
apoyo a la investigación

30.000 €
inversión

Empresa y docencia

El futuro que merecemos

Nuestro origen. Nuestra familia. Nuestras limitaciones y nuestras fortalezas. Nuestro pasado y nuestro futuro. Todos somos distintos, pero todos merecemos lo mejor.

Queremos crear el lienzo para que jóvenes con talento en España y en el mundo puedan dibujar un nuevo futuro. Para que puedan estudiar, para que emprendan, para que se valoren y se sientan valorados. Y para lograrlo, colaboramos con instituciones que, como nosotros, apuestan por ellos. También les ofrecemos lo mejor que tenemos: el talento y el compromiso de nuestro equipo.

Imagen:
Estudiantes del programa África Digna (Kenia)

Los programas de empresa y docencia

Becas para personas refugiadas **Acnur**

Becas para estudiantes de educación secundaria y superior de Kenia **África Digna**

Becas de Grado a la Excelencia académica Ayuda familiar **Institut Químic Sarrià**

Becas universitarias **Ajuntament del Pont de Vilomara**

Becas para los ganadores del torneo de tenis FJS **Universitat Abat Oliba**

Becas universitarias para alumnos con recursos económicos limitados **Universidad de Deusto**

Programa Emprendedores “Aula Aprende y Emprende” **Fundación Prevent**

Becas Universitarias “Nova” **Fundación Prevent**

Promoción del talento joven **Fundación Princesa de Girona**

Formación en hábitos saludables dirigida a niños **Fundación Tomando Conciencia**

Voluntariado corporativo de mentoría a jóvenes en riesgo de exclusión **Fundación Éxit**

251.927 €
inversión

11
programas

10
organizaciones colaboradoras

1.009
estudiantes y emprendedores

24
escuelas e institutos

16
universidades

Cataluña
Comunidad de Madrid
País Vasco
Kenia

19
mentores

490
horas de voluntariado

Con compromiso, uno más uno siempre es más que dos

Con el programa de mentoría #coachExit, Fundación Éxit tiende puentes entre jóvenes en riesgo de abandono educativo y el mundo empresarial. Desde 2021, uno de estos puentes conecta con Fundación Occident y GCO. Nuestros voluntarios andan de la mano con ellos para imaginar el futuro que cada uno de estos jóvenes se merece, y luego les animamos a volar.

Nuestro socio
Fundación Éxit

Las cifras del programa

6.000 €
inversión

16
estudiantes

16
mentores

Madrid
Barcelona

400
horas de voluntariado

Ante cada reto la respuesta es generar una nueva oportunidad

Aunque retos los tenemos todos, para una persona con diversidad funcional algunos pueden resultar inalcanzables. Por eso, trabajamos con la Fundación Prevent en la creación de nuevas oportunidades para universitarios y emprendedores con discapacidad. Tejemos lazos con personas únicas, con una mirada diferente a sus experiencias profesionales, con mentoría y oportunidades laborales. El resto, su futuro, es solo suyo.

Nuestro socio
Fundación Prevent

Las cifras del programa

25.000 €
inversión

8
emprendedores

3
mentores

5
estudiantes

90
horas de voluntariado

Tú eres el responsable del cambio que espera el mundo.

Alumna del programa Tomando Conciencia, 2023

El futuro lo escriben jóvenes concienciados

Convencidos de que no hay mayor fuerza de cambio que la de nuestros jóvenes, colaboramos con la Fundación Tomando Conciencia en un programa educativo para niños y niñas de entre 10 y 12 años. El objetivo es el desarrollo de conocimientos y habilidades para construir una sociedad más justa y sostenible. Y, a través suyo, invitamos también a hacerlo a sus maestros y escuelas, a sus familias y amigos.

Nuestro socio
Fundación Tomando Conciencia

Las cifras del programa

905
estudiantes

1.629
retos en familia

30.000 €
inversión

Acción social

Creamos sociedades más conscientes

Creamos lazos de confianza, de seguridad y de bienestar. Desarrollamos proyectos para empoderar a personas mayores, a mujeres y a niños en situación de vulnerabilidad.

Abordamos la pobreza alimentaria y la sostenibilidad de nuestro planeta con el compromiso no solo económico sino también del voluntariado. Trabajamos para que esos pequeños deseos que tenemos todos, y que a veces parecen imposibles, puedan ser una realidad.

Y queremos que nuestro apoyo llegue tan lejos como pueda llegar. Para ello, colaboramos con organizaciones que trabajan en cooperación internacional, que acogen a refugiados de guerra, que como nosotros creen que todos merecemos abrir nuevas puertas al futuro.

Imagen:
Estudiantes del proyecto Changemakers.
Save the Med

Los programas de acción social

Torneo benéfico de pádel para empleados de GCO **Apadema**

Gestión de artículos no alimentarios **Associació La Sagrera es mou**

Teaming impulsado por ACyC con empleados de GCO **Federación Española de Bancos de Alimentos (FESBAL)**

Proyecto de recogida y reparto de alimentos **Banco de Alimentos de Tenerife**

Acompañamiento de menores en situación de riesgo **Fundación Balia**

Programa Impulsa, para el refuerzo educativo y emocional entre la infancia más vulnerable **Save the Children**

Festival de magia solidario para empleados y mediadores de GCO **Fundación Abracadabra**

Proyecto "Deseos cumplidos" dirigido a menores enfermos & Proyecto Euro Solidario con empleados de GCO **Fundación Pequeño Deseo**

Construcción de una escuela de enseñanza primaria en Maroua, Camerún **Manos Unidas**

Proyecto Lluïsa Farré en Senegal, Togo, Gambia y Cabo Verde **Ser Madre Ser Mujer**

Mejora de la salud materno-infantil en Meki, Etiopía **Fundación Pablo Horstmann**

Concienciación medioambiental y emprendimiento social **Save the Med**

Voluntariado corporativo Clean-up day & Plataforma educación y concienciación medioambiental **Fundación Ecomar**

418.531 €
inversión

13
programas

13
organizaciones colaboradoras

693
empleados y familiares

19.592
mujeres

1.394
estudiantes

Andalucía
Aragón
Cataluña
Comunidad de Madrid
Comunidad Valenciana
Islas Baleares
Navarra
País Vasco

Cabo Verde
Camerún
Etiopía
Gambia
Kenia
Senegal
Togo

No hay sueño pequeño si se convierte en un gran día

La Fundación Pequeño Deseo trabaja con niños con enfermedades graves o crónicas, en su mayoría hospitalizados, con el propósito de hacer realidad su mayor deseo. El objetivo es proporcionarles momentos de alegría e ilusión que generan emociones positivas que inciden en su bienestar y estado anímico, haciendo que tengan más fuerza para su lucha diaria. Por eso, desde 2007 trabajamos con esta Fundación que cada año hace realidad los deseos de más de 400 niños en toda España.

Nuestro socio
Fundación Pequeño Deseo

Las cifras del programa

12.000 €
inversión

10
soñadoras

9
soñadores

19
deseos cumplidos

Andalucía
Aragón
Castilla la Mancha
Cataluña
Comunidad de Madrid
Navarra

Imagen:
El sueño de Abril: ir a Disneyland París

Entornos seguros en los que crecer

Todos merecemos crecer en un entorno seguro, donde alimentar nuestra autoestima y tejer lazos de confianza. En el Centro Balia Tetuán en Madrid cada año un centenar de niños en situación de vulnerabilidad reciben apoyo escolar y educación en valores y, además, desarrollan sus competencias emocionales y digitales. En el Aula Jesús Serra, en 2023 contamos con 18 niños de entre 5 y 7 años. Un placer verles reír mientras aprenden y van dando forma al mundo que les rodea.

Nuestro socio
Fundación Balia

Las cifras del programa

18
niños

32.963 €
inversión

81%
mejoran académicamente

600
horas de apoyo

Los bancos de alimentos, un primer paso para erradicar la pobreza alimentaria

Los bancos de alimentos de la Federación Española con el mismo nombre (FESBAL) dan servicio a más de un millón de personas cada año en España, entre ellas más de 200.000 niños. Colaboramos con FESBAL en un programa de microdonaciones que aglutina a empleados de Atradius Crédito y Caución y de GCO, y con el que en 2023 se logró reunir más de 22.000 euros para los bancos de alimentos de España. Además, y en colaboración con el Banco de Alimentos de Tenerife, participamos también en la recogida y reparto de alimentos a nivel local.

Nuestro socio
Federación Española de Bancos de Alimentos, Banco de Alimentos de Tenerife

Las cifras del programa

22.385 €
inversión

12.385 €
microdonaciones

Deporte

Ampliamos las miradas del deporte

El esfuerzo y la solidaridad, la competitividad y el deporte entendido desde la igualdad de oportunidades son las bases de nuestros programas de apoyo al esquí, el tenis y el pádel.

Apoyamos a personas con diversidad funcional para ser los deportistas que quieren ser, fomentamos la práctica deportiva entre los más jóvenes, y seguimos apoyando a Baqueira Beret como entorno de referencia en el esquí.

Imagen:
María Torres (izquierda) y Lola Ochoa (derecha) en la prueba de dobles del torneo de Oporto, donde ganaron la medalla de oro en dobles y Lola también en la categoría individual.

Los programas de deporte

Fomento del deporte y la formación mediante el esquí **Trofeo de esquí Jesús Serra**

Campus inclusivo Fundación Occident de iniciación y tecnificación de esquiadores y riders **Centro de Deportes Inclusivos de Arán (CDIA)**

Circuito de la Copa de España inclusiva de esquí alpino **Centro de Deportes Inclusivos de Arán (CDIA)**

Actividades deportivas invernales en Baqueira Beret dirigidas a empleados y mediadores con discapacidad de GCO **Centro de Deportes Inclusivos de Arán (CDIA)**

Actividades deportivas de verano dirigidas a empleados y mediadores con discapacidad de GCO

Proyecto valores en centros educativos **Club Tennis Llafranc**

Tenista profesional en silla de ruedas **Quico Tur**

Tenista profesional en silla de ruedas **Lola Ochoa**

Torneo de tenis dirigido a niños y jóvenes con el objetivo de fomentar el tenis base **Xpress Tennis Cup**

Proyecto deportivo para la promoción de la práctica del pádel formativo **Xpress Pádel Cup**

709.746 €
inversión

10
programas

469
esquiadores

11
organizaciones colaboradoras

94
padelistas

1.586
tenistas

Andalucía
Aragón
Cataluña
Comunidad de Madrid
Comunidad Valenciana

El esquí reúne a todas las generaciones en Baqueira

En 2023, celebramos la 15.ª edición del Trofeo de Esquí Jesús Serra, que aúna en un mismo torneo a esquiadores de todas las edades. Además, fomenta esta actividad entre los más jóvenes con 6 bolsas de estudios para fomentar su formación y empleo a largo plazo. Seguimos comprometidos con este deporte y con la Estación de Baqueira Beret, de la que fue promotor Jesús Serra y Santamanas, fundador de GCO y de nuestra Fundación.

Nuestro socio
Estación de Esquí Baqueira Beret

Las cifras del programa

190.600 €
inversión

210
esquiadores

24
categorías

6
bolsas de estudio

Aragón, Asturias, Canarias, Castilla y León, Cataluña, Com. Madrid, Com. Valenciana, La Rioja, Navarra, País Vasco

Esquiar por encima de todo

En el deporte, como en la vida, todos somos únicos. Y lo que nos define es nuestro tesón y profesionalidad. Por eso, la Copa de España Inclusiva de esquí alpino Fundación Occident integra en una misma competición a deportistas con y sin discapacidad, concienciando de la relevancia del deporte en la normalización de la discapacidad, ya sea física, intelectual o sensorial. En 2023, participaron una veintena de esquiadores con diversidad funcional y neuronal, el 56% de los atletas federados con discapacidad.

Nuestro socio
Centro de Deportes Inclusivos de Arán (CDIA),
Estaciones de esquí de Baqueira Beret, Sierra Nevada y Formigal

Las cifras del programa

37.446 €
inversión

204
deportistas

10%
deportistas con discapacidad

Andalucía
Cataluña
Aragón

Empoderamiento en la cancha

Fundación Occident impulsa el talento joven en el deporte de raqueta, con dos torneos de tenis y pádel para jóvenes de entre 8 y 14 años. Con una participación de más de 1.600 jugadores en 8 ciudades de España, los torneos Xpress se han convertido en los eventos deportivos por excelencia de estas disciplinas en nuestro país.

Nuestro socio
Wilson

Las cifras del programa

209.644 €
inversión

270
clubs

1.662
deportistas

Raúl Fuentes
Lola Ochoa
Sara Nogark
embajadores

Cataluña
Comunidad de Madrid
Comunidad Valenciana

Promoción de las artes

Las artes como instrumento de crecimiento individual y colectivo

Aunque los expertos no se ponen de acuerdo hasta qué punto el arte es una forma de expresión que nos diferencia de otras especies, en nuestra Fundación tenemos claro que el arte nos hace mejores. Nos permite conectar con nosotros mismos, pero también con otros y con los retos e ilusiones colectivos.

Con el arte, crecen los sentimientos y capacidades de los más jóvenes, disfrutamos juntos de lo que nos une a pesar de las diferencias, y creamos oportunidades de futuro para poetas y músicos. Porque con el arte, crecemos todos.

Imagen:
Noa Abike Bazuaye Martínez, una de las ganadoras del Concurso de Poesía Jesús Serra en 2023.

Los programas de promoción de las artes

Premio Fundación Occident para el ganador del **Concurso Internacional Maria Canals de piano**

"Tu ciudad se llena de pianos" en Barcelona, Córdoba, Madrid y Palma de Mallorca

Beca cátedra de piano **Escuela de Música Reina Sofía - Fundación Albéniz**

Concurso Poesía Jesús Serra

Proyecto "Poetízate", promoción de la poesía entre los jóvenes

"¡Me Toca!", becas de piano para menores en situación de riesgo **Concurso Internacional Maria Canals**

Actividades culturales para los empleados y mediadores de GCO **Fundació Amics del MNAC**

Proyecto artístico-educativo "niños y niñas del Raval" y "jóvenes del Raval" **Fundación Macba**

Visitas dirigidas a empleados y mediadores GCO **Fundación Macba**

Arte inclusivo para el desarrollo artístico en personas con discapacidad **Grupo Sifu**

604.574 €
inversión

10
programas

9
organizaciones colaboradoras

2.803
poetas

4.120
pianistas

9
ciudades

Andalucía
Canarias
Cantabria
Cataluña
Comunidad de Madrid
Extremadura
La Rioja
País Vasco

Con la música a todas partes

La práctica y el disfrute musical no tienen reglas, más que las que uno mismo quiera imponerse. Por eso, impulsamos el talento de los pianistas más jóvenes, buscamos a los futuros concertistas, y creamos espacios para los que ven en la música ese lugar de encuentro en el que ser felices, aunque sea solo un rato. Creemos en una música para todos, y por eso la llevamos a todos los rincones de España.

Nuestro socio
Concurso Internacional Maria Canals, Orquestas sinfónicas de Bilbao, Madrid, Sevilla y Tenerife. Escuela de Música Reina Sofía y Grupo Sifu

Las cifras del programa

306.726 €
inversión

4.120
pianistas

6
conciertos

1
premio internacional

El arte, el corazón que late en el Raval

En colaboración con la Fundación MACBA, creamos espacios de cocreación artística para que los niños y jóvenes del Raval, en Barcelona, puedan expresarse en entornos libres de prejuicios, y de la mano de artistas, buscando experimentar colectivamente en un entorno lleno de imaginación y con la posibilidad de romper las normas.

Nuestro socio
Fundación Macba

Las cifras del programa

18
niños y jóvenes

10.000 €
inversión

2
artistas

1
museo

El drama musical de mi silencio consiste en no saber qué palabras sobrevivirán después de todo,

con qué violencia sacudirán el cuaderno cerrado.

Fragmento. Poema de José Manuel Martín Portales

La poesía, la expresión de los jóvenes al mundo

Desde el principio, la Fundación ha tenido como objetivo principal fomentar la creación poética premiando la inspiración de jóvenes con talentos de este género literario. El concurso de poesía recoge en su decimosexta edición más de mil poemas procedentes de más de una veintena de países, recompensando a los mejores talentos, tanto de la poesía juvenil como adulta.

Las cifras del programa

59.025 €
inversión

6
premios

1.388
poetas

Sus voces, nuestra razón de ser

- Empresa y docencia
- Investigación
- Acción social
- Promoción de las artes
- Deporte

Cuando hablamos de los beneficiarios de nuestros programas, lo que más nos motiva es conocer sus historias y saber cómo les podemos ayudar. Esta es una muestra de algunas de sus voces. Son muchas más, y cada una de sus historias es importante para nosotros.

Victoria Arregui, Premio Poesía Jesús Serra 2023.

Para los que nos expresamos a través de la poesía, premios como este nos descubren que no estamos solos. Que la poesía, todavía hoy, es una forma especial de entender el mundo. Y es la nuestra.

Mark Hlatky (izq.), Universidad de Standford.
Carlos Morillo (dcha.), Universidad de Calgary.
Investigadores Visitantes Fundación Occident - CNIC.

Estudiamos si el embarazo y otros factores reproductivos tienen implicaciones en el riesgo cardiovascular en las mujeres. Mi visita, apoyada por la Fundación, debería estimular una colaboración a largo plazo con el CNIC para estudiar la salud cardíaca de las mujeres. Dr. Hlatky.

El equipo de David Filgueiras y José Jalife ha desarrollado un modelo de fibrilación auricular en un modelo animal que es único. Tengo un gran interés en seguir explorando juntos nuevas avenidas para entender los mecanismos y posibles nuevos tratamientos para esta afección que aqueja a 50 millones de personas en el mundo. Dr. Morillo.

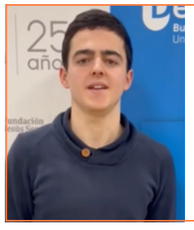

Diego Velasco. Estudiante Deusto.

Esta beca me ha permitido salir de mi ciudad natal, Burgos, y crecer personalmente y académicamente en un nuevo entorno.

Maira Bes-Rastrollo. Universidad de Navarra. Premio a la Investigación Jesús Serra 2023.

Necesitamos entender mejor el efecto de la dieta sobre la salud y sostenibilidad para poder tomar las medidas de salud pública oportunas que nos ayuden a cuidar la salud de la población y el planeta.

Siempre es gratificante que GCO nos brinde la oportunidad de participar en una causa tan importante para el medioambiente como es mantener nuestras playas limpias. Fue una experiencia inolvidable que, además de hacernos conectar con el equipo, sin duda nos ayuda a tomar conciencia de nuestro entorno.

Natalia Guerra. Voluntaria GCO. Clean Up Day 2023. Fundación Ecomar.

Jonathan Mamora. Ganador de la 68.ª edición del Concurso Internacional María Canals.

Para un pianista joven como yo, ya solo poder participar en esta competición ha sido un placer y un honor. Y ahora, la oportunidad de poder tocar en salas de toda España lo hace mucho más satisfactorio.

Angelica Muema.
Loreto High School.

Tras el accidente de mi padre, pensé que ya no podría estudiar nunca. Quiero ser médico, y estoy trabajando para tener las mejores notas, y poder luego ir a la universidad.

Gastón. Fundación Pequeño Deseo.

Pasar tanto tiempo fuera de mi hogar para mi tratamiento ha sido duro, pero he tenido la oportunidad de viajar a Madrid para conocer a Benzema y aunque me puse muy nervioso, en cuanto le tuve delante, no pude parar de sonreír y sentirme muy contento.

Conrad Sastre. Ganador Beca y Trofeo Esquí Jesús Serra 2023.

Recibir este premio ha sido una alegría inmensa. No solo me permite perfeccionar mis habilidades en el esquí, una de mis grandes pasiones, sino también continuar con mi desarrollo profesional. Estoy muy agradecido por esta valiosa oportunidad.

Colaborar para juntos llegar más lejos

- Empresa y docencia
- Investigación
- Acción social
- Promoción de las artes
- Deporte

Nuestra Fundación nació con algunos proyectos compartidos entre GCO y personas y organizaciones con la que compartimos trabajo, intereses y, ante todo, el objetivo de abrir nuevas puertas al futuro, para asegurar la igualdad de oportunidades para todos. Hoy nos enorgullece tener una red de colaboradores con los sumamos esfuerzos en el apoyo al talento y a las personas vulnerables, el impulso de la investigación, la promoción de las artes y el deporte.

Rosa Capeáns. Directora de Cultura Científica y de la Innovación.

Las imágenes de Fotciencia acercan la actividad científica a la sociedad. Colaborar con Fundación Occident nos ha ayudado a aumentar el impacto de esta iniciativa que también sirve para animar a la comunidad investigadora a divulgar su trabajo.

Quico Tur

Francisco Tur. Tenista profesional en silla de ruedas.

¡Qué puedo decir tras todos estos años de apoyo! Que cuando la vida te pone obstáculos, lo mejor que te puede pasar es encontrarte con organizaciones como Fundación Occident que te ayuden a saltarlos.

Enric Campàs. Alcalde.

Jesús Serra, el fundador de GCO, nació en el Pont de Vilomara, y es un referente para nuestra población, especialmente para los más jóvenes, de que nacer en un pueblo pequeño no debe condicionar cuan lejos puedes llegar. Con las becas de Fundación Occident, queremos seguir empujando el talento de nuestros jóvenes.

Ajuntament de El Pont de Vilomara i Rocafort

Nerea Roldán. Co-fundadora.

Nuestra ONG nace como un proyecto personal para mejorar la salud materno-infantil en África. Socios como Fundación Occident, que ponen su corazón en todo lo que hacen, han sido claves para consolidar el proyecto.

Mario Mellado. Director.

Con las ayudas a jóvenes investigadores se ha consolidado la colaboración con Fundación Occident que iniciamos con el COVID. Apoyar el talento joven es una apuesta de futuro segura.

Andrés Gómez. Director.

En nuestra colaboración con Fundación Occident y con GCO trabajamos no solo por la inclusión en el deporte sino también por la incorporación plena de personas con discapacidad en su entorno laboral.

Paloma María Acedo Díaz. Directora de Alianzas Estratégicas del Comité Español.

Los conflictos armados impulsan el desplazamiento forzado de millones de personas. Para una población tan vulnerable, la educación es la herramienta más poderosa para romper el círculo de la pobreza. Gracias al apoyo de Fundación Occident, estamos garantizando el acceso a la universidad de las personas refugiadas por medio de las Becas DAFI.

Jordi Vivancos. Director.

El programa ¡Me Toca! ha llegado a través de la música a las vidas de centenares de niños en situación de vulnerabilidad. Colaboramos con Fundación Occident para demostrarles que nos importan y que pueden mirar al futuro con esperanza.

Montse Moré. Directora.

Las Becas NOVA se presentan como un espacio colaborativo que vincula el talento universitario con discapacidad a las empresas, creando oportunidades laborales más inclusivas.

Andrés Conde. Director ejecutivo.

Con el programa Impulsa, acompañamos a niños y niñas en situación de vulnerabilidad para que reciban un apoyo educativo de calidad, para que puedan progresar con sus estudios y no se queden atrás. Nuestro objetivo: evitar el abandono escolar y que los niños y niñas puedan tener un futuro mejor.

Occident
Fundación

www.fundacionoccident.org